

Agenzia delle Entrate
CATASTO FABBRICATI
Ufficio Provinciale di
Biella

Dichiarazione protocollo n. BI0009994 del 25/03/2020

Planimetria di u.i.u. in Comune di **Biella**

Via Pietro Paietta

civ. **SNC**

Identificativi Catastali:

Sezione:
Foglio: **54**
Particella: **107**
Subalterno: **5**

Compilata da:
Carravieri Massimo

Iscritto all'albo:
Architetti

Prov. **Biella**

N. 342

Scheda n. **1**

Scala **1:200**

Alloggio 5:

- appartamento 49,69 mq
- balcone 41,32 mq
- cantina 2,20 mq
- garage 13,71 mq

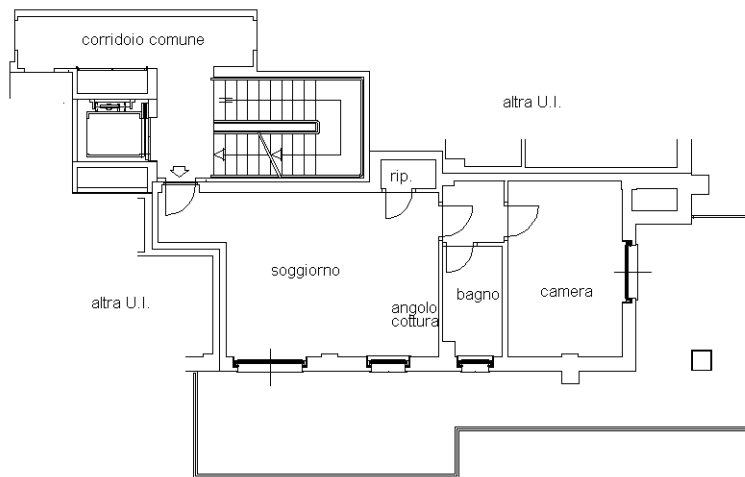

PIANO PRIMO H = 2.70 m.



Ultima planimetria in atti

**Agenzia delle Entrate
CATASTO FABBRICATI
Ufficio Provinciale di
Biella**

Dichiarazione protocollo n. BI0009994 del 25/03/2020

Planimetria di u.i.u. in Comune di **Biella**

Via **Pietro Paietta**

civ. **SNC**

Identificativi Catastali:

Sezione:

Foglio: **54**

Particella: **107**

Subalterno: **24**

Compilata da:

Carravieri Massimo

Iscritto all'albo:

Architetti

Prov. **Biella**

N. 342

Scheda n. **1**

Scala **1:200**

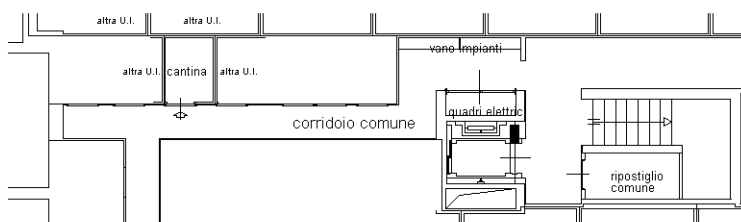

PIANO S1 H = 2.40 m.



Catasto dei Fabbricati - Situazione al 26/03/2020 - Comune di BIELLA (A859) - < Foglio: 54 - Particella: 107 - Subalterno: 24 >
VIA PIETRO PAIETTA SNC piano: S1;

Ultima planimetria in atti

**Agenzia delle Entrate
CATASTO FABBRICATI
Ufficio Provinciale di
Biella**

Dichiarazione protocollo n. BI0009994 del 25/03/2020

Planimetria di u.i.u. in Comune di **Biella**

Via **Pietro Paietta**

civ. **SNC**

Identificativi Catastali:

Sezione:

Foglio: **54**

Particella: **107**

Subalterno: **43**

Compilata da:

Carravieri Massimo

Iscritto all'albo:

Architetti

Prov. **Biella**

N. 342

Scheda n. **1**

Scala **1:200**

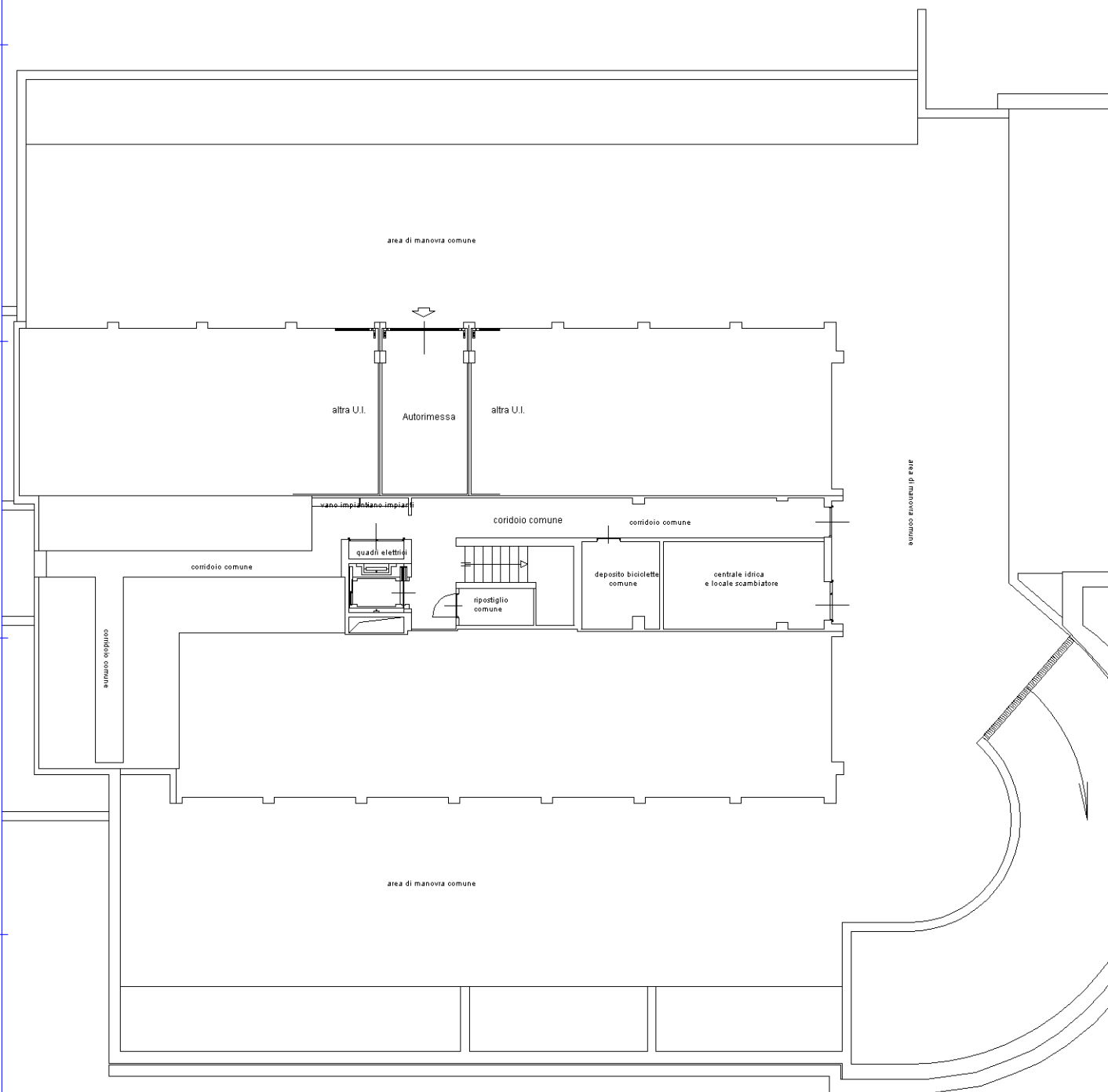

PIANO S1 H = 2.40 m.



Catasto dei Fabbricati - Situazione al 26/03/2020 - Comune di BIELLA (A859) - < Foglio: 54 - Particella: 107 - Subalterno: 43 >
VIA PIETRO PAIETTA SNC piano: S1;

Ultima planimetria in atti