

**Agenzia delle Entrate  
CATASTO FABBRICATI  
Ufficio Provinciale di  
Biella**

Dichiarazione protocollo n. BI0009994 del 25/03/2020

Planimetria di u.i.u. in Comune di Biella

Via Pietro Paietta

civ. SNC

Identificativi Catastali:

Sezione:

Foglio: 54

Particella: 107

Subalterno: 18

Compilata da:

**Carravieri Massimo**

Iscritto all'albo:

**Architetti**

Prov. Biella

N. 342

Scheda n. 1

Scala 1:200

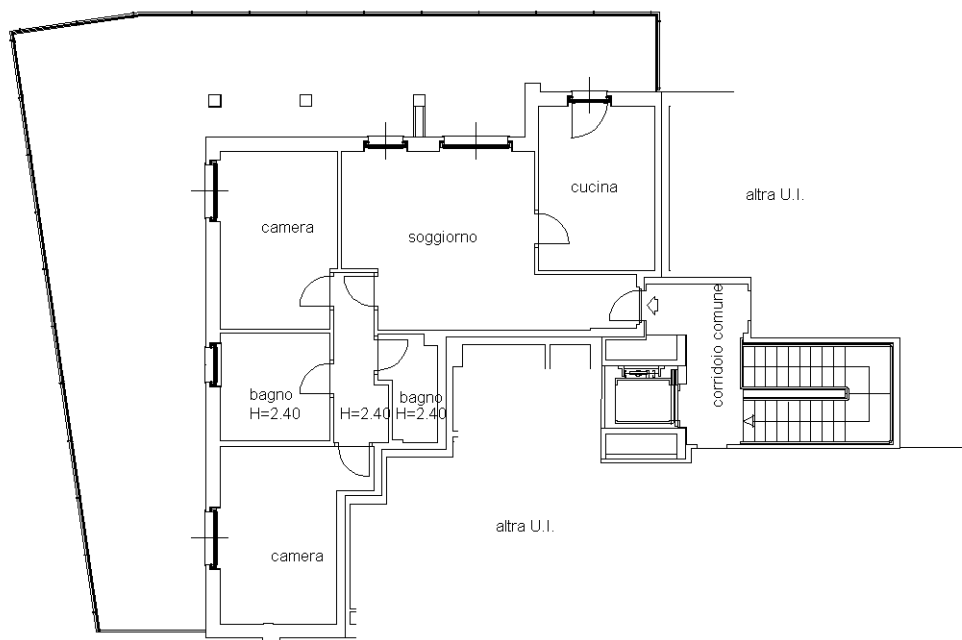

PIANO QUARTO H = 2.70 m.

**Alloggio 18:**

- appartamento 88,21 mq
- balcone 98,32 mq
- cantina 2,16 mq
- garage 16,48 mq

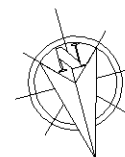

Ultima planimetria in atti

**Agenzia delle Entrate  
CATASTO FABBRICATI  
Ufficio Provinciale di  
Biella**

Dichiarazione protocollo n. BI0009994 del 25/03/2020

Planimetria di u.i.u. in Comune di **Biella**

**Via Pietro Paietta**

civ. **SNC**

Identificativi Catastali:

Sezione:

Foglio: **54**

Particella: **107**

Subalterno: **37**

Compilata da:

**Carravieri Massimo**

Iscritto all'albo:

**Architetti**

Prov. **Biella**

**N. 342**

Scheda n. **1**

Scala **1:200**

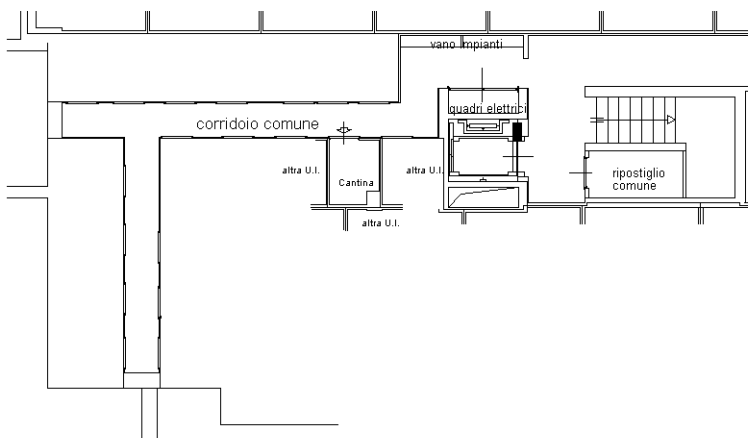

PIANO S1 H = 2.40 m.

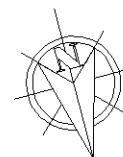

Ultima planimetria in atti

Catasto dei Fabbricati - Situazione al 26/03/2020 - Comune di BIELLA (A859) - < Foglio: 54 - Particella: 107 - Subalterno: 37 >  
VIA PIETRO PAIETTA SNC piano: S1;

**Agenzia delle Entrate  
CATASTO FABBRICATI  
Ufficio Provinciale di  
Biella**

Dichiarazione protocollo n. BI0009994 del 25/03/2020

Planimetria di u.i.u. in Comune di **Biella**

Via **Pietro Paietta**

civ. **SNC**

Identificativi Catastali:

Sezione:  
Foglio: **54**  
Particella: **107**  
Subalterno: **56**

Compilata da:  
**Carravieri Massimo**

Iscritto all'albo:  
**Architetti**

Prov. **Biella**

N. **342**

Scheda n. **1**

Scala **1:200**

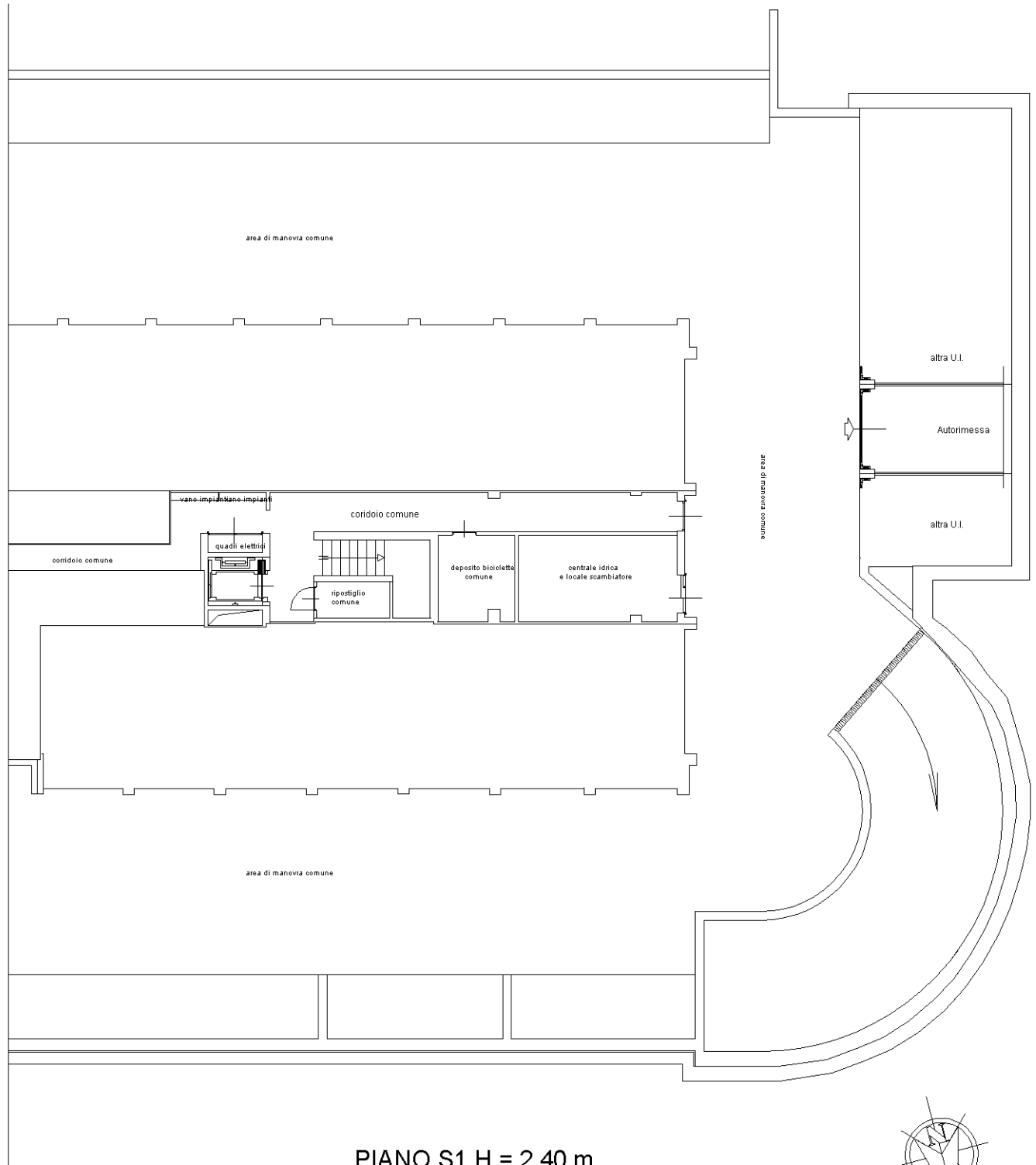

Catasto dei Fabbricati - Situazione al 26/03/2020 - Comune di BIELLA (A859) - < Foglio: 54 - Particella: 107 - Subalterno: 56 >  
VIA PIETRO PAIETTA SNC piano: S1;

Ultima planimetria in atti